ISTITUTO nobile®
AVIATION COLLEGE

AIRMAN S.R.L.
Sede Legale: Viale Giuseppe Mazzini, 146 - 00195 Roma
Unità Locale: Via Spilimbergo, 202 - 33034 Fagagna (UD)
Tel: / Fax: +39 0432 80 10 75 - E-mail: segreteriaud@istitutonobile.it - www.nobile.edu.it
P.IVA / C.F. 02607830300 - REA RM-1403860 - Cap. Soc. € 100.000,00 i.v.

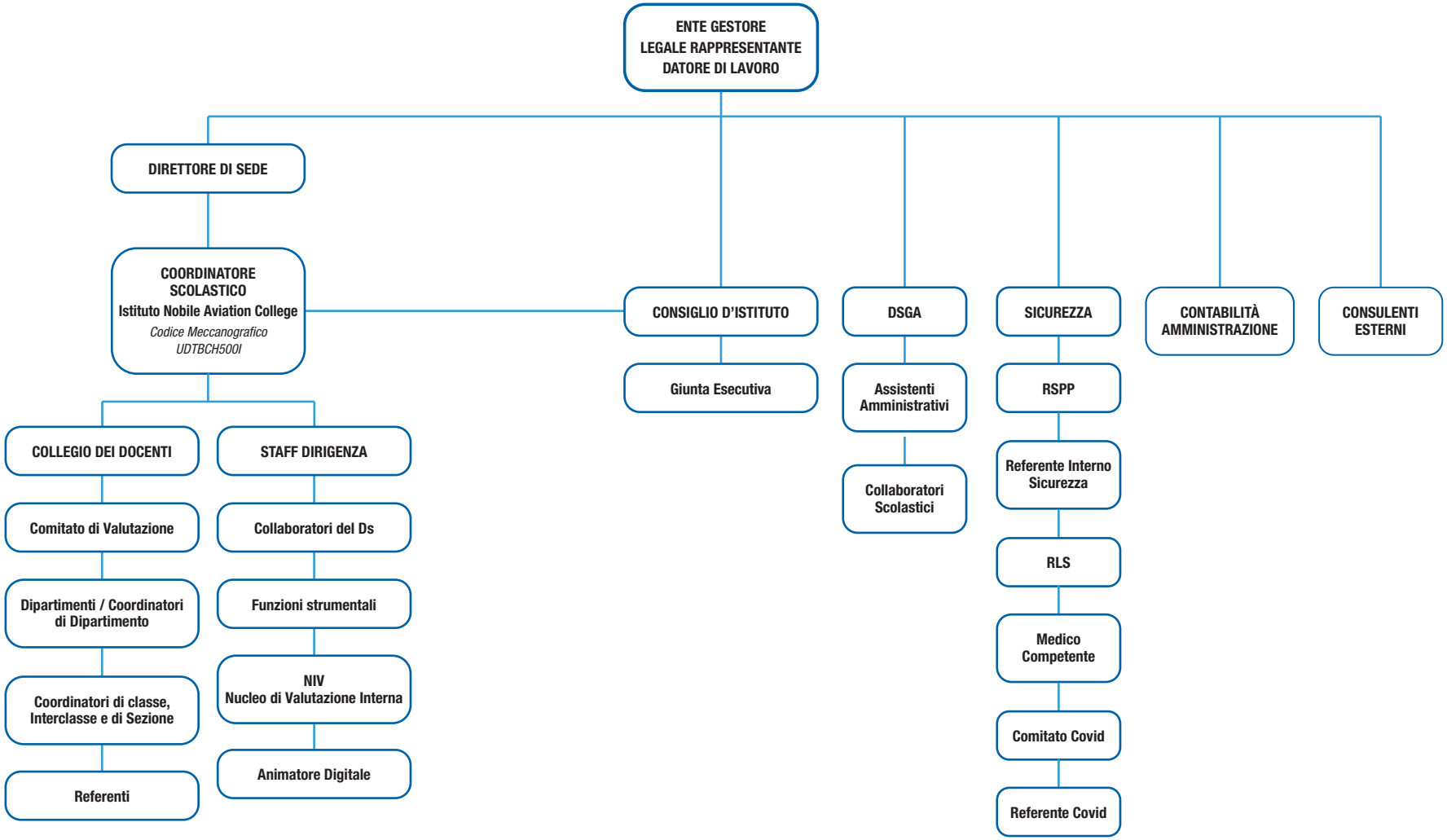

L'ORGANIGRAMMA ci consente di descrivere l'organizzazione della nostra complessa dell'Istituzione Scolastica dove i soggetti e gli organismi operano in modo collaborativo e condiviso pur ricoprendo differenti ruoli e livelli di responsabilità gestionale con l'unica finalità di garantire un servizio scolastico di eccellenza.